

GIRA

Gira
Giersiepen GmbH & Co. KG
Elektro-Installations-Systeme

Industriegebiet Mermbach
Dahlienstraße
42477 Radevormwald

Postfach 1220
42461 Radevormwald

Tel. +49 (0) 21 95 - 602 - 0
Fax +49 (0) 21 95 - 602 - 191

www.gira.de
info@gira.de

34/2025

Modulul Info permite afișarea informațiilor (de ex. a numărului casei) și poate fi creat individual prin serviciul de inscripționare Gira (www.beschriftung.gira.de). Modulul reactiv lasă loc pentru utilizări viitoare (de ex. echiparea ulterioară cu modulul cu cameră) și servește ca element de modelare pentru realizarea stațiilor de exterior de mare suprafață în designul sistemului.

Montarea modulului

Următoarele etape de lucru sunt descrise în instrucțiunile de montare a carcasei aparente System 106, cu 1 până la 5 elemente respectiv carcasă încastrată cu 1 până la 5 elemente:

- Blocarea modulului pe suportul funcțional.
- Conectarea cablurilor de conexiune.
- Fixarea rezistențelor terminale.

Rezistență terminală

Începând cu carcasa aparentă 2x, în pachet se află întotdeauna două rezistențe terminale. Rezistențele terminale se fixează întotdeauna pe primul și pe ultimul modul la cablul sistemului.

Înlocuirea modulului

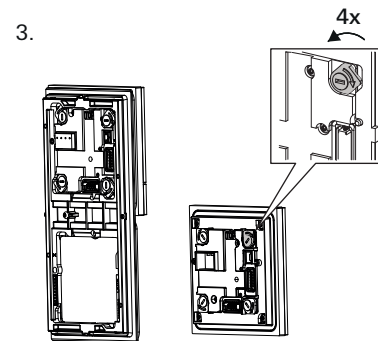
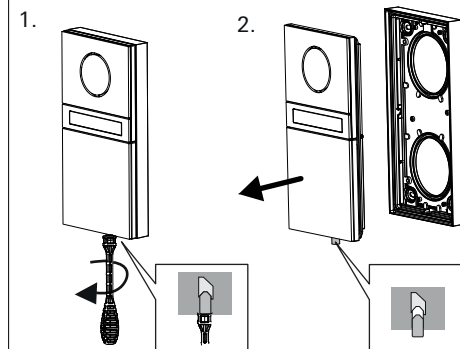

Asamblarea se realizează în ordine inversă.